

## Δημιουργία και Ρυθμίσεις e-mail λογαριασμού στο Outlook Express για τον νέο mail server mailgate.ece.upatras.gr

Για την ρύθμιση του e-mail λογαριασμού στο Outlook Express στον νέο mail server [mailgate.ece.upatras.gr](mailto:mailgate.ece.upatras.gr) ακολουθούμε την παρακάτω διαδικασία.

1. Ανοίγουμε το Outlook Express και από το μενυ **Tools (Εργαλεία)** επιλέγουμε **Accounts**.

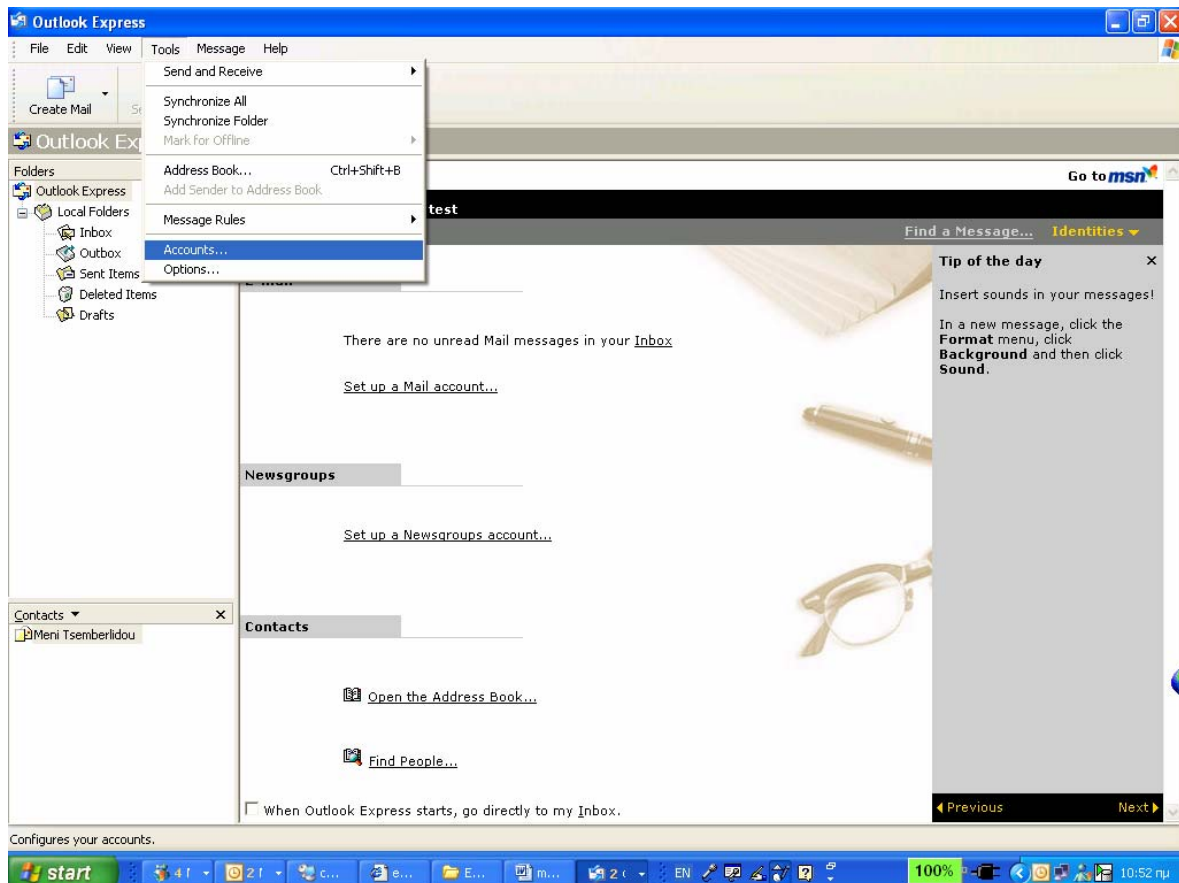

2. Στην την καρτέλα **All**, πατάμε το κουμπί **Add**, κάνουμε κλικ στο **Mail** και πατάμε το κουμπί **Next** ώστε να ανοίξει ο οδηγός ρύθμισης αλληλογραφίας.

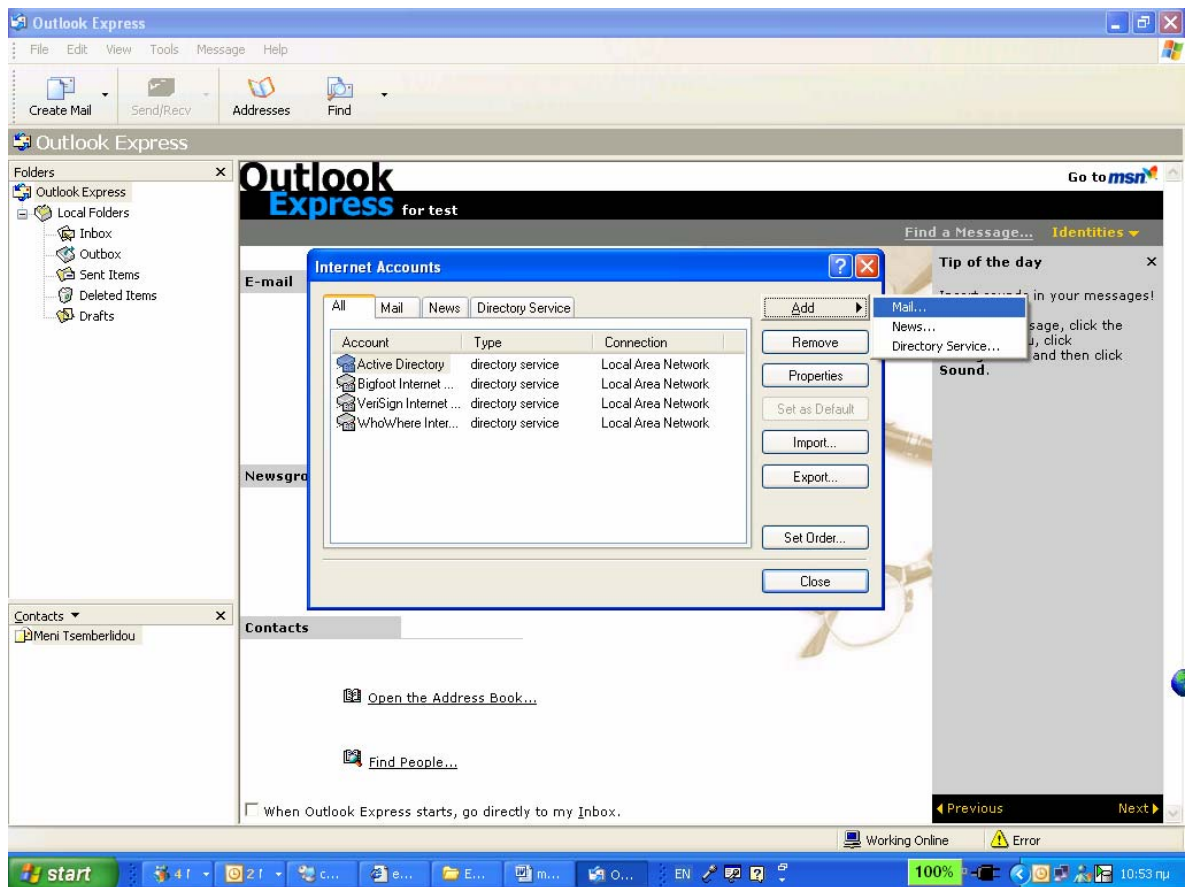

3. Στα επόμενα βήματα δηλώνουμε όλα εκείνα τα απαραίτητα στοιχεία που πρέπει να γνωρίζει το πρόγραμμα ώστε να λειτουργεί σωστά.
  - 3.1 στο πεδίο **Your Name** το ονοματεπώνυμο μας (π.χ. Παπαδόπουλος Νικόλαος) και πατάμε **Next**

**Internet Connection Wizard**

**Your Name**

When you send e-mail, your name will appear in the From field of the outgoing message. Type your name as you would like it to appear.

Display name:

For example: John Smith

< Back   Next >   Cancel

3.2 στο πεδίο **E-mail Address** την διεύθυνση ηλεκτρονικού ταχυδρομείου που μας δόθηκε (π.χ. [papadop@ece.upatras.gr](mailto:papadop@ece.upatras.gr)) και πατάμε **Next**

3.3

**Internet Connection Wizard**

**Internet E-mail Address**

Your e-mail address is the address other people use to send e-mail messages to you.

E-mail address:

For example: someone@microsoft.com

< Back   Next >   Cancel

- 3.4 Στην επόμενη οθόνη, επιλέγουμε (αν δεν είναι ήδη επιλεγμένο) το **POP3** στο πεδίο **My incoming mail server is**, και στα πεδία **Incoming mail server** και **Outgoing mail server** γράφουμε **mailgate.ece.upatras.gr**

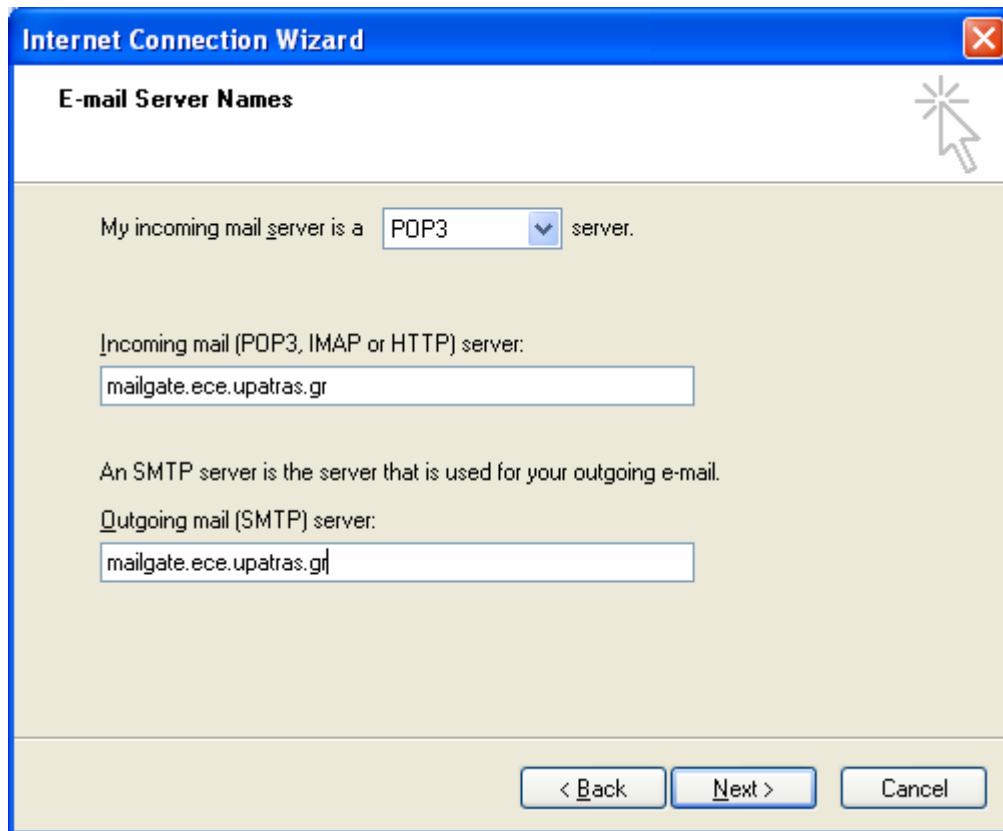

- A label 'My incoming mail server is a' followed by a dropdown menu showing 'POP3' and a 'server.' label.
- A label 'Incoming mail (POP3, IMAP or HTTP) server:' followed by a text input field containing 'mailgate.ece.upatras.gr'.
- A label 'An SMTP server is the server that is used for your outgoing e-mail.' followed by a label 'Outgoing mail (SMTP) server:' and a text input field containing 'mailgate.ece.upatras.gr'.
- At the bottom, there are three buttons: '< Back', 'Next >', and 'Cancel'.

Πατάμε **Next**

- 3.5 στα πεδία **Account Name** και **Password** γράφουμε το όνομα χρήστη και τον κωδικό πρόσβασης που μας δόθηκε. *Προσοχή!!!* στο Username θα πρέπει να δώσετε το domain στο οποίο ανήκετε, δηλαδή **mail@domain** (π.χ. αν σας έχει αποδοθεί mail της μορφής [nrapadop@ece.upatras.gr](mailto:nrapadop@ece.upatras.gr) τότε θα πρέπει να γράψετε στο πεδίο username **nrapadop@ece**).
- 3.6 Αν δεν θέλετε να γράψετε το Password μπορείτε να το βάλετε αργότερα, κατά την διαδικασία αποστολής/λήψης των e-mails. Επίσης αν δεν θέλετε να θυμάται ο υπολογιστής το Password (δηλ κάθε φορά που εκτελείτε την διαδικασία αποστολής/λήψης να εισάγετε το Password) να μην έχετε ενεργοποιημένο (check) το κουτί **Remember Password**. Πατάμε το κουμπί **Next**.

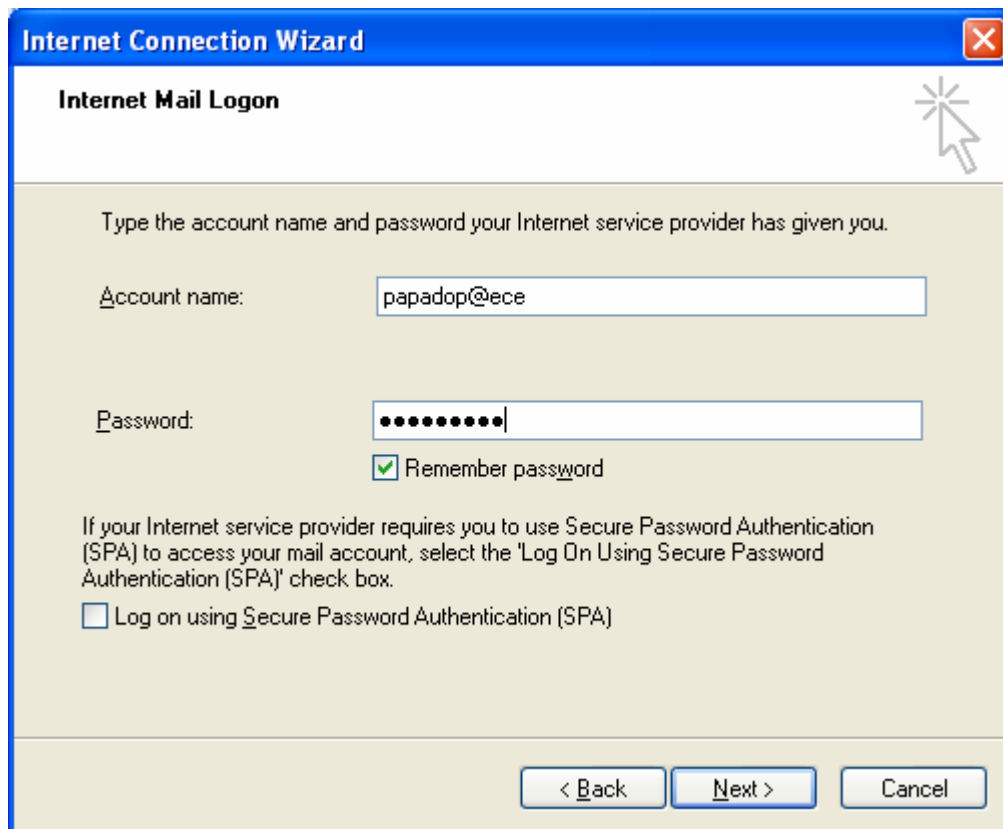

4. Πατάμε το κουμπί **Finish (Τέλος)**. Επιστρέφουμε στην παρακάτω οθόνη. Προσοχή!!! Η διαδικασία δεν τελείωσε

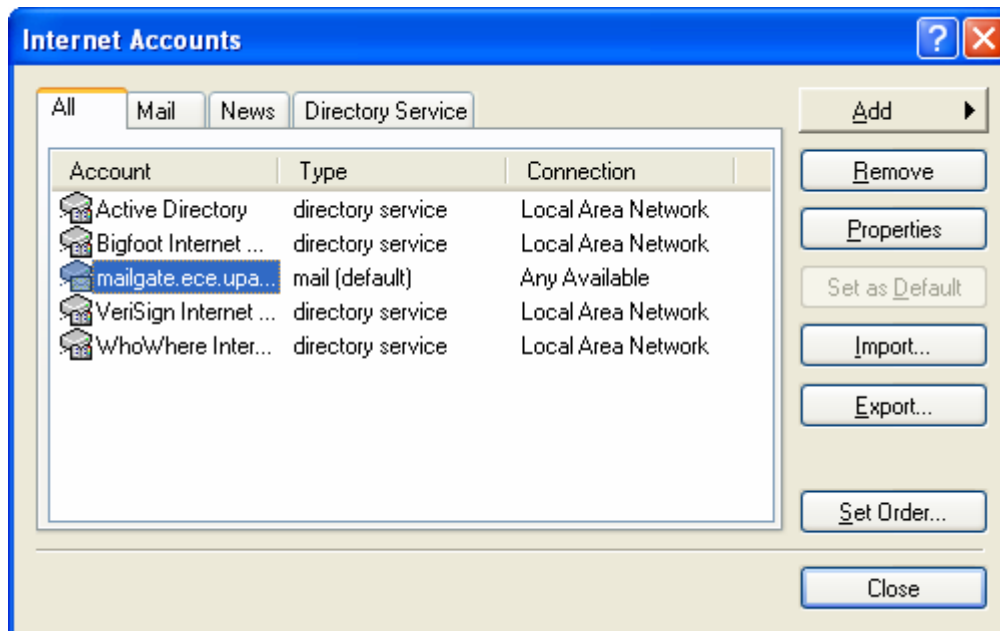

5. Επιλέγουμε τον λογαριασμό που μόλις δημιουργήσαμε και πατάμε το κουμπί "Properties".
6. Στο παράθυρο που εμφανίζεται πατάμε την καρτέλα "Servers"

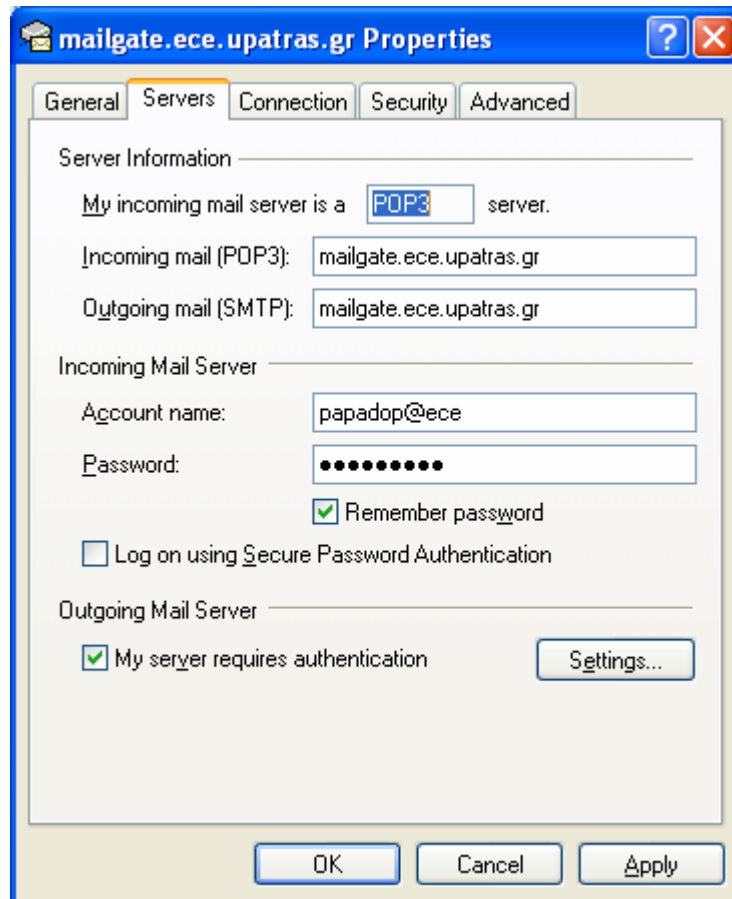

7. Επιλέγουμε το “My server requires authentication”. Πατάμε το κουμπί “Apply” και μετά “OK”
8. Πατάμε το κουμπί “Close”. Ο λογαριασμός έχει δημιουργηθεί.