

## Δημιουργία και Ρυθμίσεις e-mail λογαριασμού στο Mozilla

Για την ρύθμιση του e-mail λογαριασμού στο Mozilla ακολουθούμε την παρακάτω διαδικασία.

1. Ανοίγουμε το Mozilla και από το menu **Tools (Εργαλεία)** επιλέγουμε **Account Settings...**

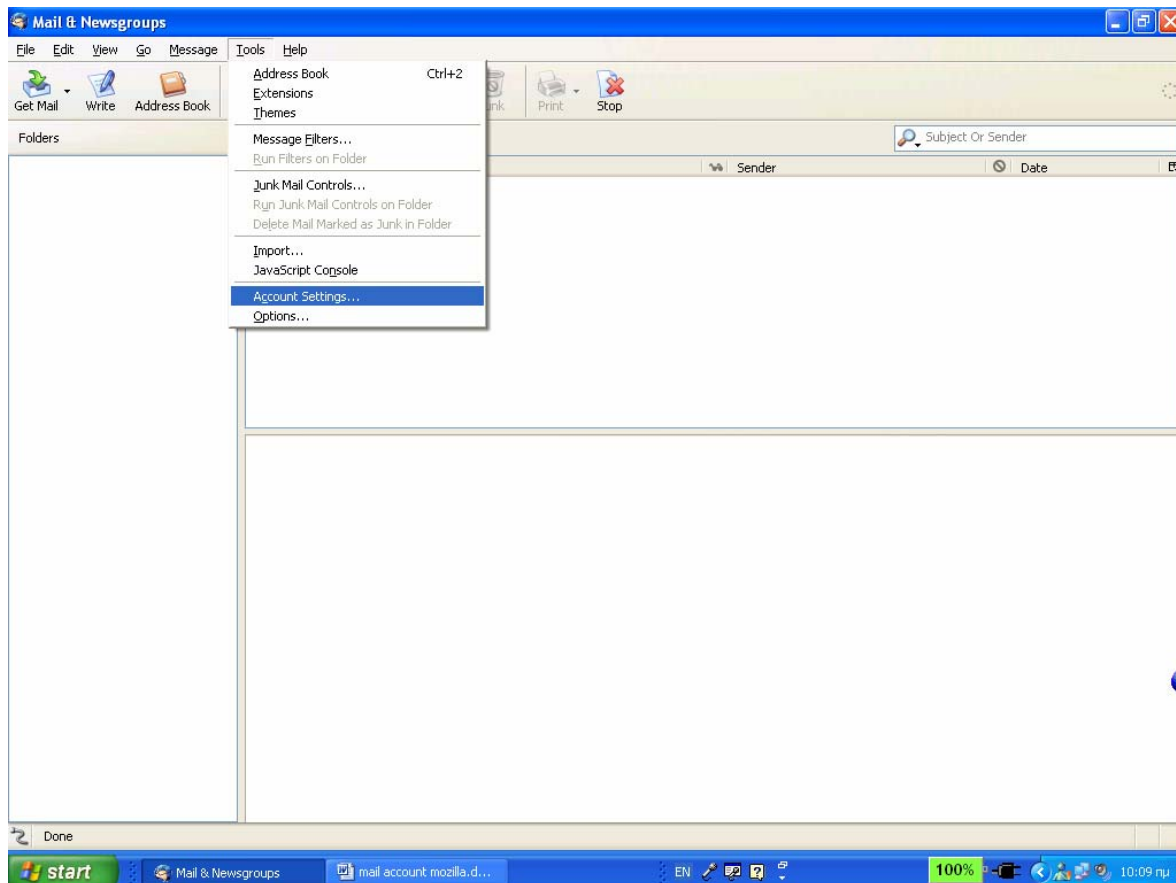

2. Στο παράθυρο που εμφανίζεται και στο πεδίο **Server Name** πληκτρολογούμε **mailgate.ece.upatras.gr**

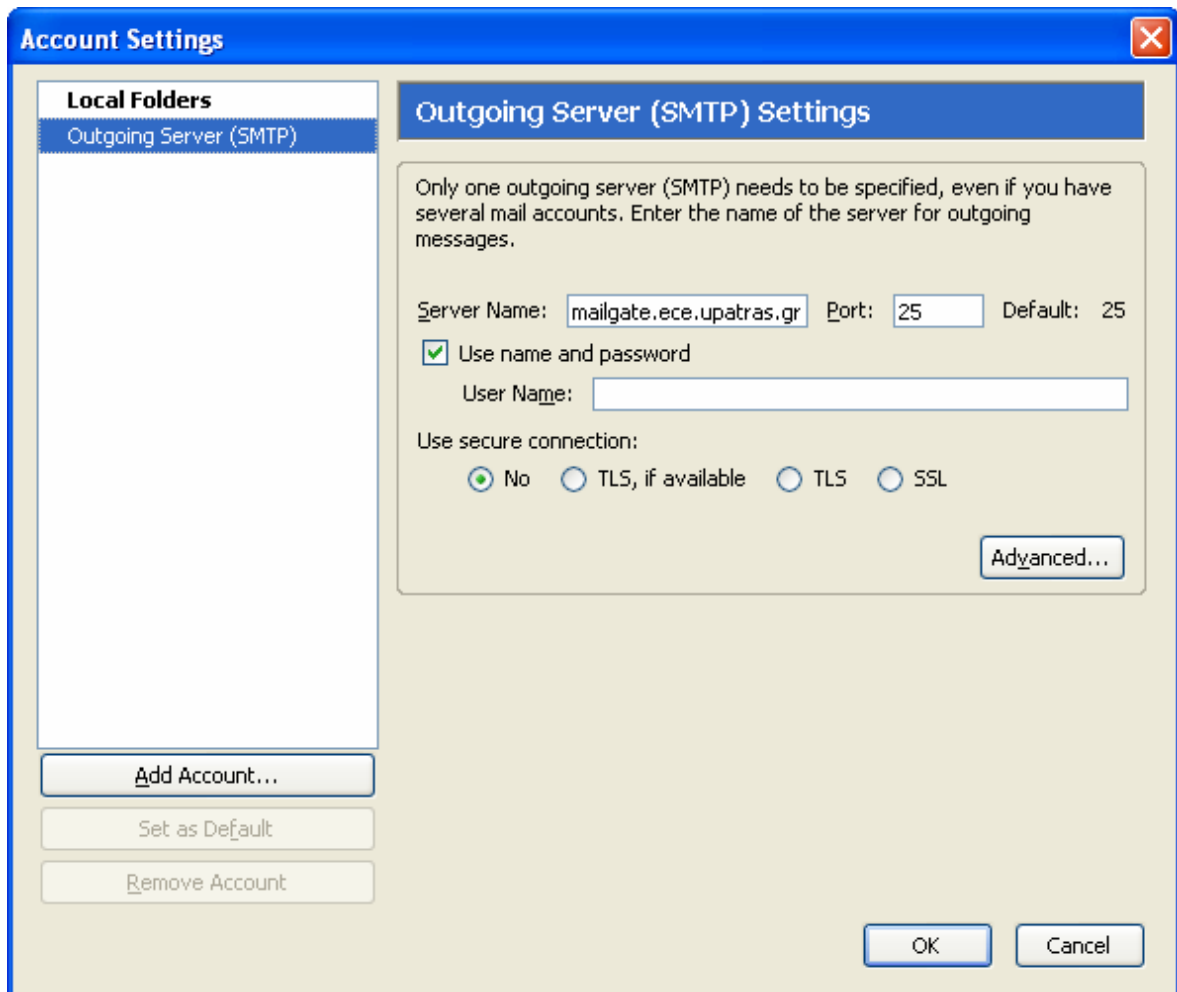

Και πατάμε OK ώστε να αποθηκευτεί.

3. Πάλι από το menu **Tools (Εργαλεία)** επιλέγουμε **Account Settings...** και πατάμε το **Add Account...** κουμπί. Στο παράθυρο που εμφανίζεται επιλέγουμε το **E-mail Account** και πατάμε **Next**

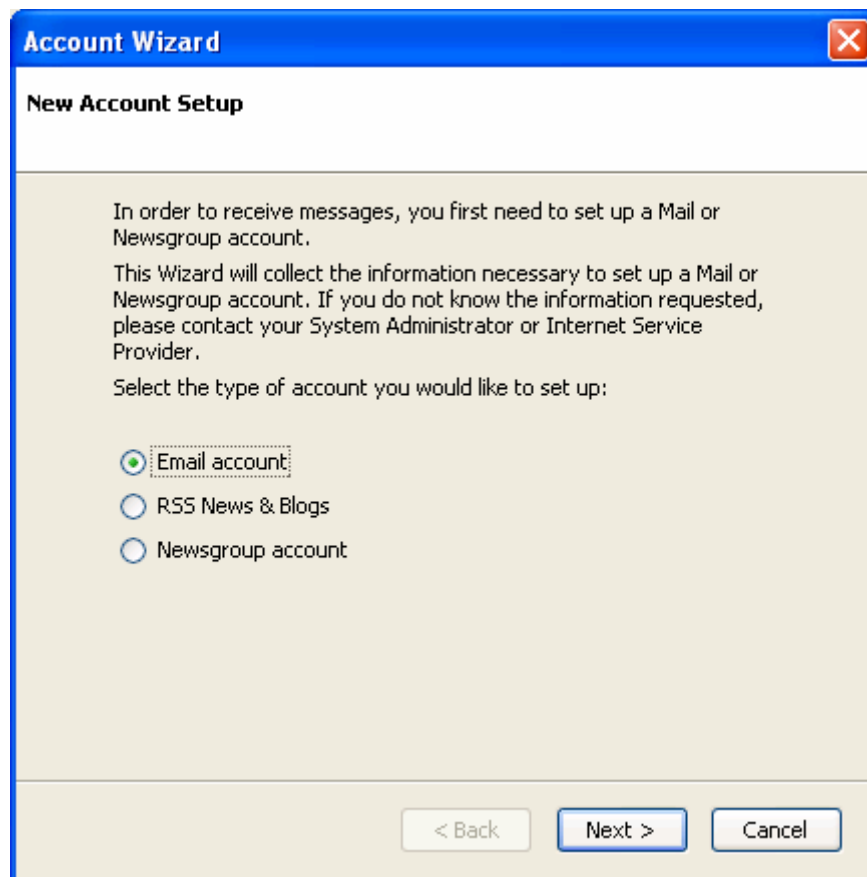

4. Στο επόμενο βήμα δηλώνουμε όλα εκείνα τα απαραίτητα στοιχεία που πρέπει να γνωρίζει το πρόγραμμα ώστε να λειτουργεί σωστά. Γράφουμε τα στοιχεία μας
- 4.1 στο πεδίο **Your Name** το ονοματεπώνυμο μας (π.χ. Παπαδόπουλος Νικόλαος)
  - 4.2 στο πεδίο **E-mail Address** την διεύθυνση ηλεκτρονικού ταχυδρομείου που μας δόθηκε (π.χ. [papadop@ece.upatras.gr](mailto:papadop@ece.upatras.gr) )

**Account Wizard**

**Identity**

Each account has an identity, which is the information that identifies you to others when they receive your messages.

Enter the name you would like to appear in the "From" field of your outgoing messages (for example, "John Smith").

Your Name:

Enter your email address. This is the address others will use to send email to you (for example, "user@example.net").

Email Address:

< Back    Next >    Cancel

Και πατάμε **Next**

4.2.1 στο επόμενο παράθυρο επιλέγουμε (αν δεν είναι ήδη επιλεγμένο) το **Pop** και στο πεδίο **Incoming server** γράφουμε **mailgate.ece.upatras.gr**



The screenshot shows a dialog box titled "Account Wizard" with a close button in the top right corner. The main heading is "Server Information". Below this, there is a section titled "Select the type of incoming server you are using." with two radio buttons: "POP" (selected) and "IMAP".

Below the radio buttons, there is a text input field labeled "Incoming Server:" containing the text "mailgate.ece.upatras.gr".

Below the input field, there is a paragraph of text: "Uncheck this checkbox to store mail for this account in its own directory. That will make this account appear as a top-level account. Otherwise, it will be part of the Local Folders Global Inbox account." followed by a checked checkbox labeled "Use Global Inbox (store mail in Local Folders)".

At the bottom of the dialog, there are three buttons: "< Back", "Next >", and "Cancel".

Και πατάμε **Next**

- 4.3 στο επόμενο παράθυρο και στο πεδίο **Incoming User Name** γράφουμε το username του χρήστη ακολουθούμενο από το domain στο οποίο ανήκει (π.χ. αν στον χρήστη έχει αποδοθεί mail της μορφής [papadop@ece.upatras.gr](mailto:papadop@ece.upatras.gr) τότε θα πρέπει να γράψετε στο πεδίο username **papadop@ece**).

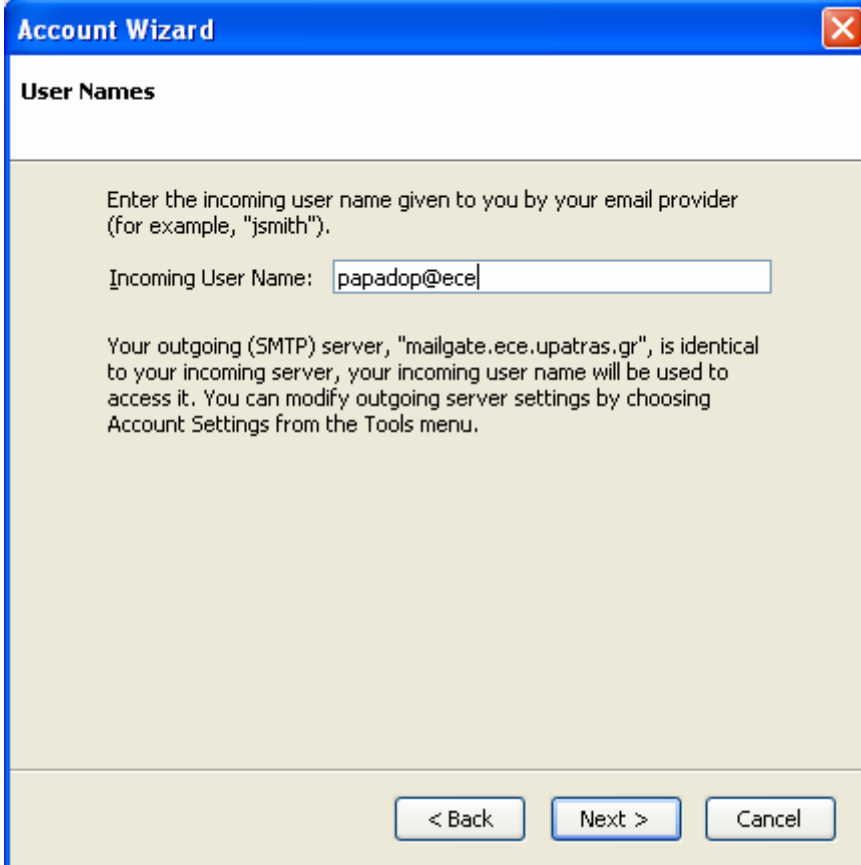

The screenshot shows a window titled "Account Wizard" with a close button in the top right corner. The window has a blue title bar and a light beige background. The title "Account Wizard" is in white text on the blue bar. Below the title bar, the text "User Names" is displayed in bold. The main area contains the following text: "Enter the incoming user name given to you by your email provider (for example, 'jsmith')." Below this is a text input field with the label "Incoming User Name:" and the text "papadop@ece" entered. Further down, there is a paragraph: "Your outgoing (SMTP) server, 'mailgate.ece.upatras.gr', is identical to your incoming server, your incoming user name will be used to access it. You can modify outgoing server settings by choosing Account Settings from the Tools menu." At the bottom of the window, there are three buttons: "< Back", "Next >", and "Cancel".

Και πατάμε **Next**

5. Στο παράθυρο που εμφανίζεται γράφουμε το όνομα του λογαριασμού που μόλις δημιουργήσαμε (εξ ορισμού γράφεται το e-mail που δώσαμε) και πατάμε **Next**

6. Εμφανίζεται ένα παράθυρο με όλες τις πληροφορίες του λογαριασμού που μόλις δημιουργήσαμε. Αν όλα είναι όπως επιθυμούμε πατάμε **Finish**. Αν θέλουμε να αλλάξουμε κάτι κατά την διαδικασία πατάμε το κουμπί **Back** ώστε να επιστρέψουμε στο κατάλληλο παράθυρο και να κάνουμε την επιθυμητή διόρθωση.\

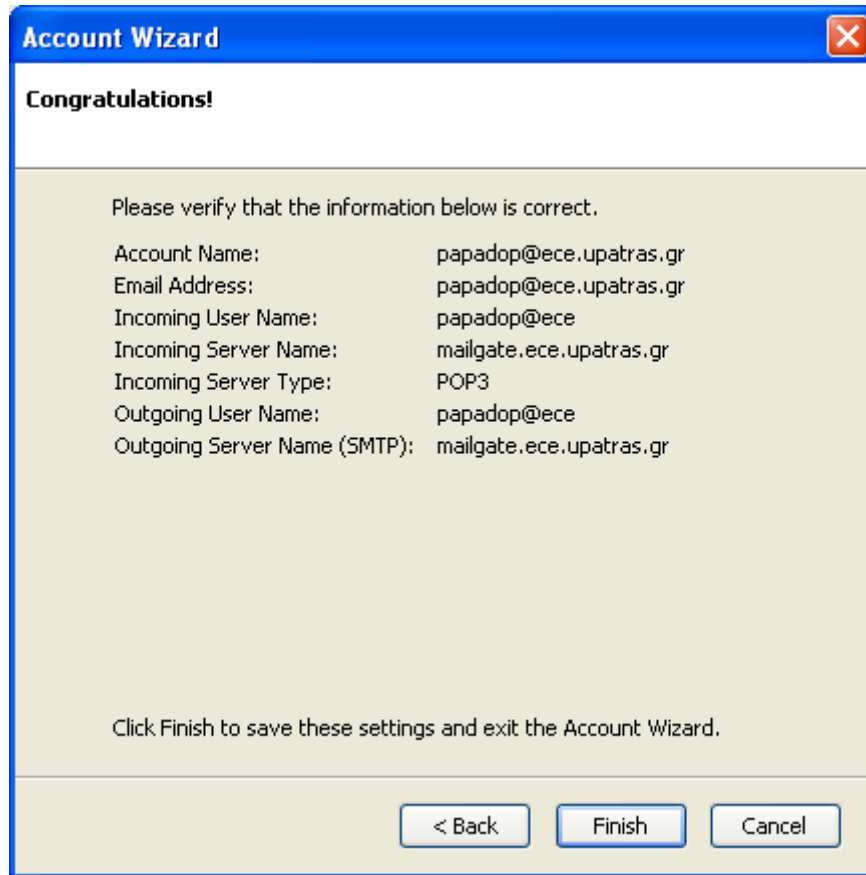

7. Στο επόμενο παράθυρο πατάμε **OK**. Στο παράθυρο που εμφανίζεται βλέπετε όλα τα στοιχεία του λογαριασμού σας. Πατάτε **OK** για να εξέλθετε της διαδικασίας δημιουργίας λογαριασμού. *Προσοχή!!! Η διαδικασία δεν έχει τελειώσει.*

8. Πάλι από το μενυ **Tools (Εργαλεία)** επιλέγουμε **Account Settings...** Εμφανίζονται οι λογαριασμοί που έχουμε δημιουργήσει. Επιλέγουμε αυτόν που δημιουργήσαμε. Εμφανίζονται τα στοιχεία του

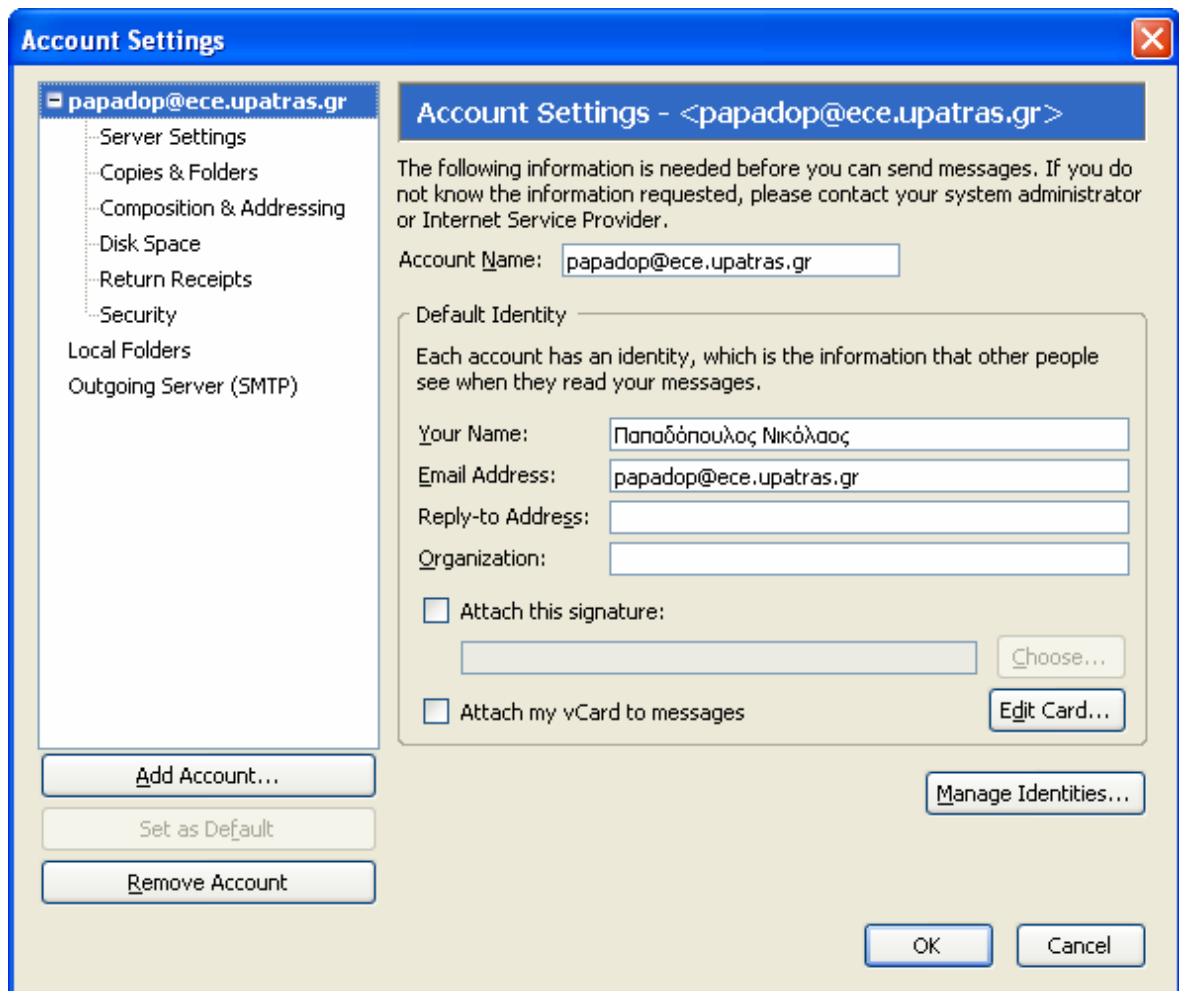

9. Επιλέγουμε το πεδίο "Outgoing Server (SMTP)"

10. Βεβαιωνόμαστε ότι είναι επιλεγμένο το πεδίο "Use name and password". Αν δεν είναι το επιλέγουμε. Επίσης βεβαιωνόμαστε ότι στο πεδίο server name είναι γραμμένο το όνομα του server "mailgate.ece.upatras.gr". Αν δεν είναι το γράφουμε.



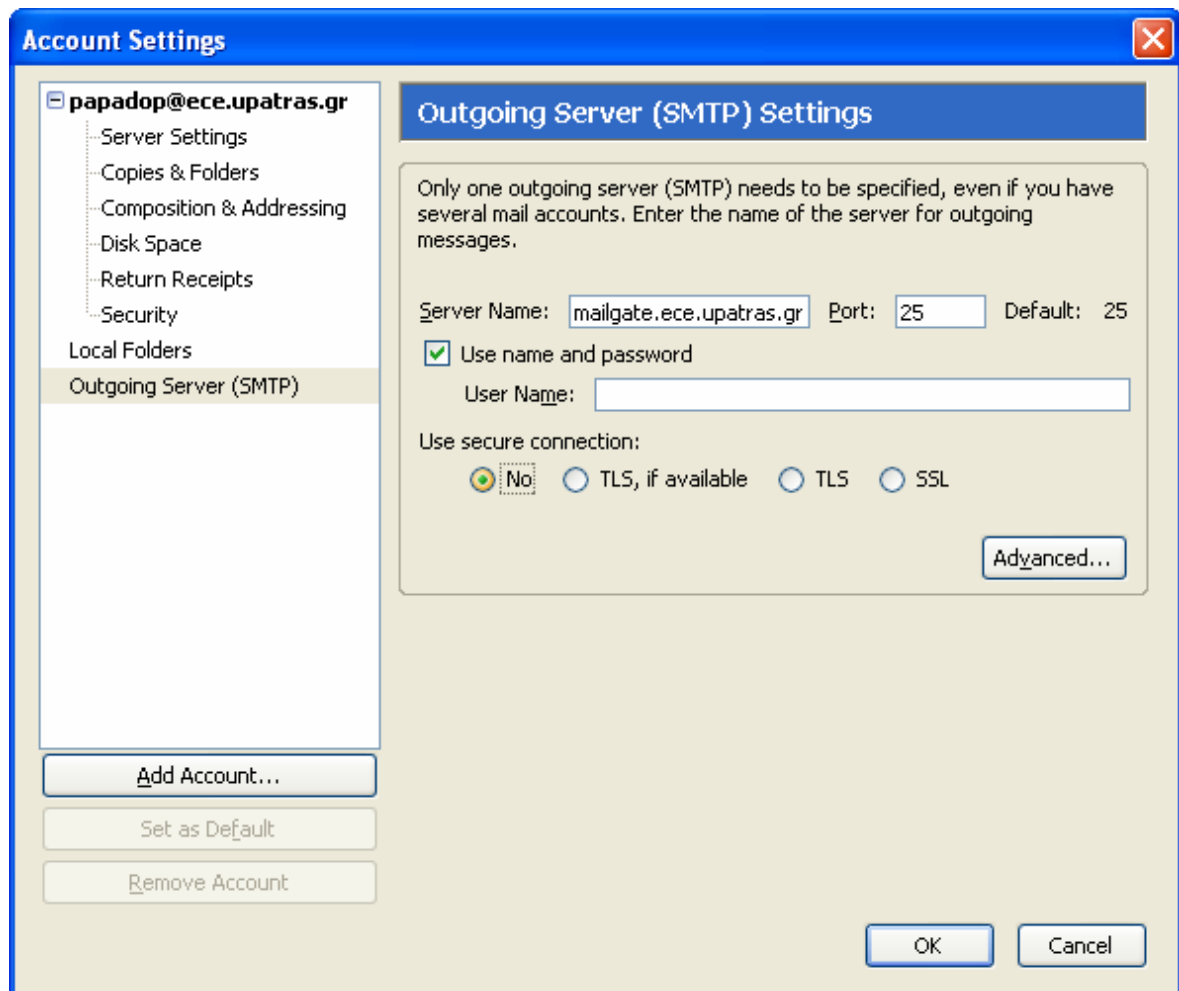

11. Πατάμε OK. Η διαδικασία έχει τελειώσει.